

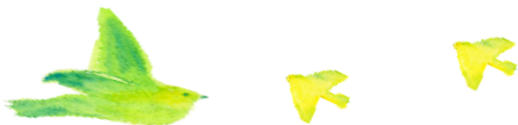

# 2022年度 園児募集



## 家庭的保育事業所 ひだまり



保育時間 毎週 月～金曜  
8:00～16:00



保育費用  
市民税を基準に算定



定員  
0～2歳児5名  
2歳児優先



## 家庭的保育事業所 にじ



保育時間 毎週月～金曜  
8:30～16:30  
延長・早朝保育あり



保育費用  
市民税を基準に算定



定員  
0～2歳児5名



🏠 水口町綾野1-10 Tel 080-1515-0329

✉ [hidamari.2015.7@gmail.com](mailto:hidamari.2015.7@gmail.com)



🏠 水口町本綾野3-23 Tel 080-2129-0329

✉ [nizi.2021.4@gmail.com](mailto:nizi.2021.4@gmail.com)



連携園（問い合わせ）水口幼稚園 Tel 62-0329 『ひだまり』『にじ』は甲賀市に認可された水口幼稚園付随事業です。お気軽に電話、見学をお待ちしています。

# 学校法人 近江聖書学園 認定こども園 水口幼稚園